

Situation existante

Equinoxe - 21/09 9h



Situation projetée

Equinoxe - 21/09 9h

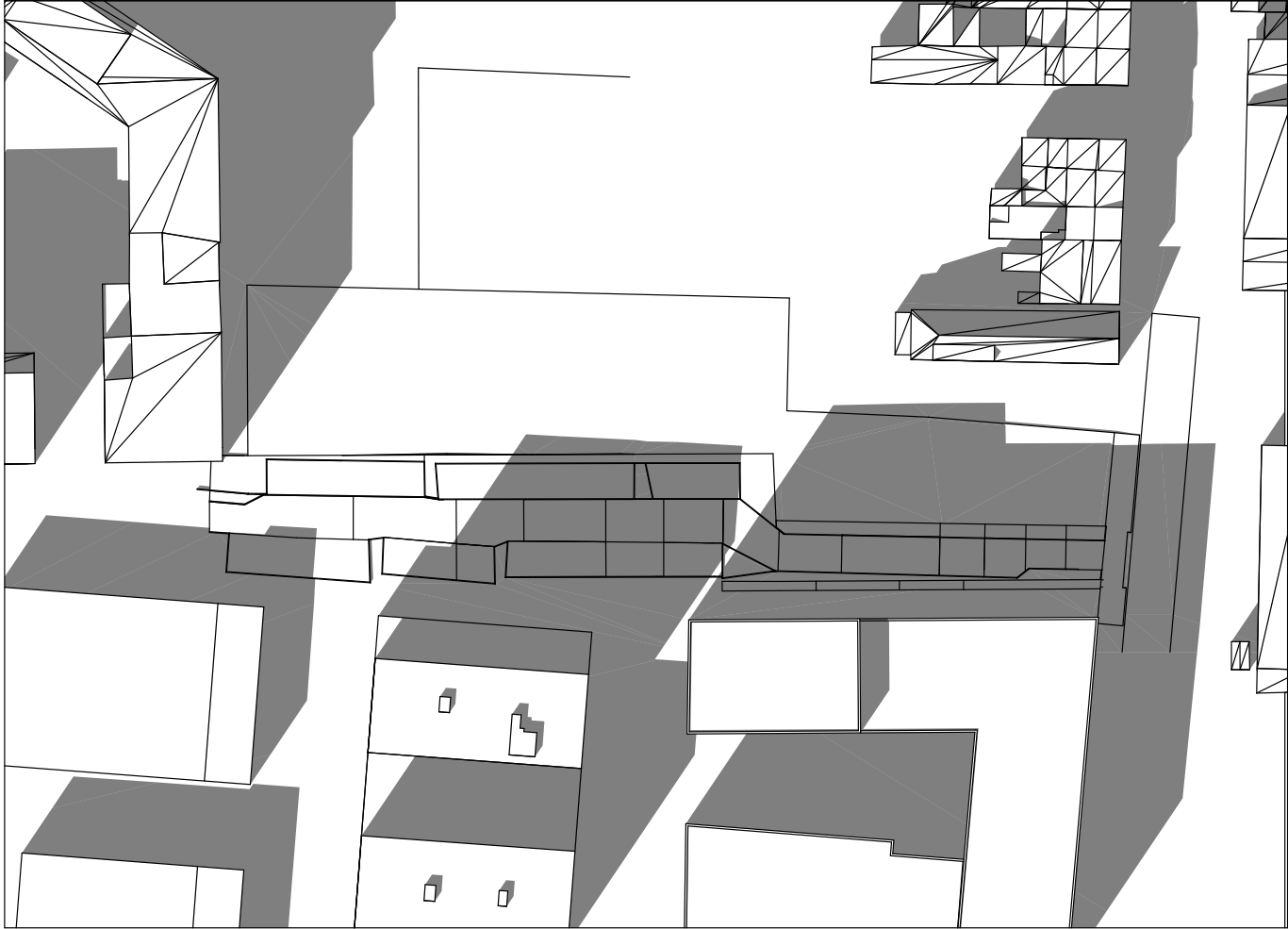

Situation existante

Equinoxe - 21/09 12h



Situation projetée

Equinoxe - 21/09 12h

|  |  |  |   |  |   |                   |
|--|--|--|---|--|---|-------------------|
|  | MAÎTRE DE L'OUVRAGE :<br><b>MAHER N.V.</b><br>Pelikaanstraat 78/88 Antvers 2018 Antwerpen  |  | OBJET :<br><b>CONSTRUCTION D'IMMEUBLES DE LOGEMENTS</b><br><b>BOUW VAN APPARTEMENTSGEBOUWEN</b> |  | DÉNOMINATION :<br><b>PERMIS URBANISME</b><br><b>ETUDE D'ENSOULEILLEMENT</b><br><b>EXISTANT &amp; PROJETE- Equinoxe 9h - 12h</b> |                   |
|  | ARCHITECTE :<br><b>ATELIER DES ARCHITECTES ASSOCIES</b><br>861, rue de Neerpedestraat - Brussel 1070 Bruxelles - TEL: +32 2 344 39 49 - FAX: +32 2 344 21 19 |  | INDICE  |  | DATE<br>21-02-2025  | PLAN N°<br>E1.1   |
|  | URBANISTE :<br><b>MSA</b><br>Place Eugène Flagey/plein 7 - Brussel 1050 Bruxelles - TEL: +32 2 502 81 07   |  | MODIFICATIONS   |  | DOSSIER<br><b>1760.05.20</b>  | ECHELLE<br>1:1000 |

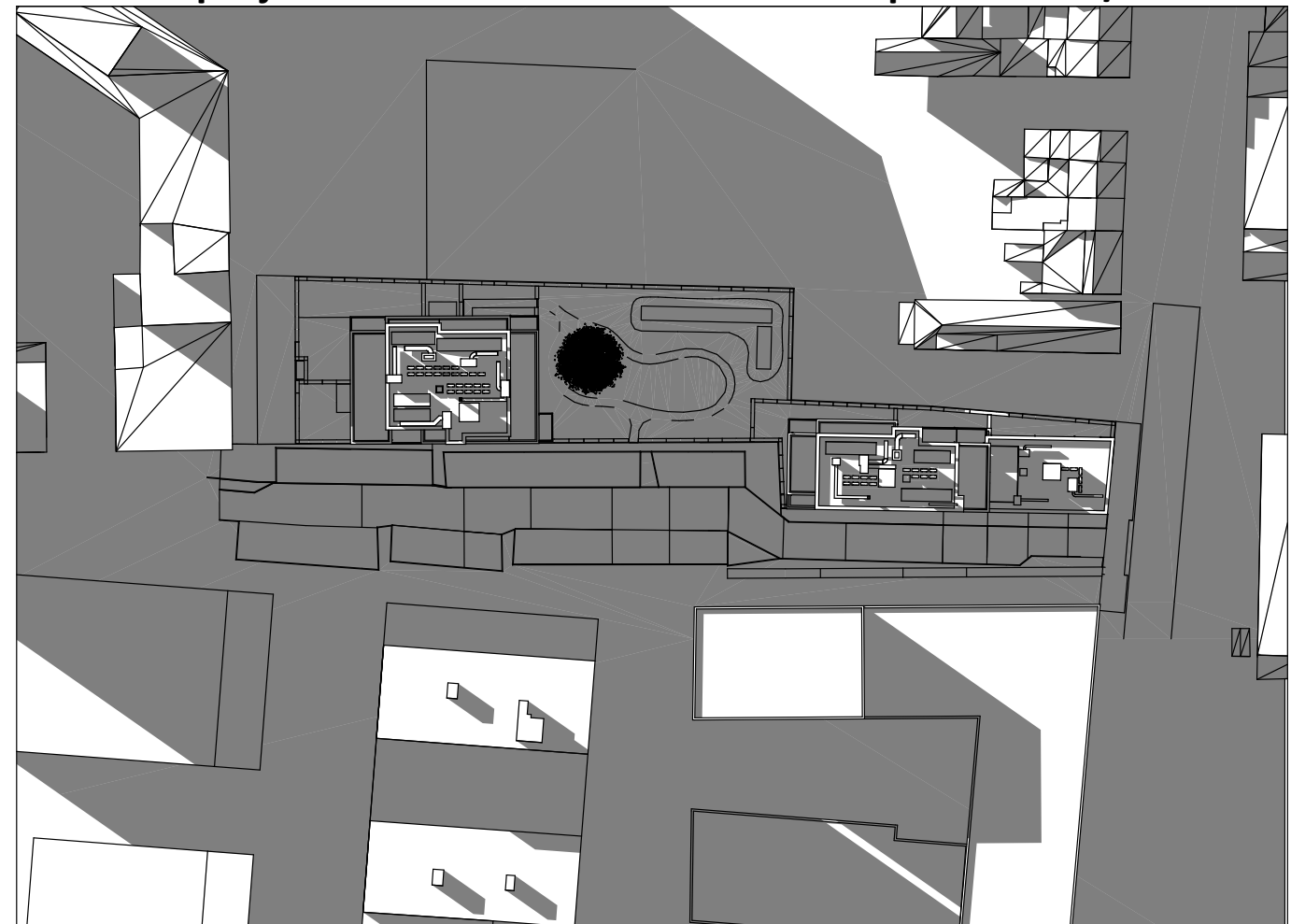
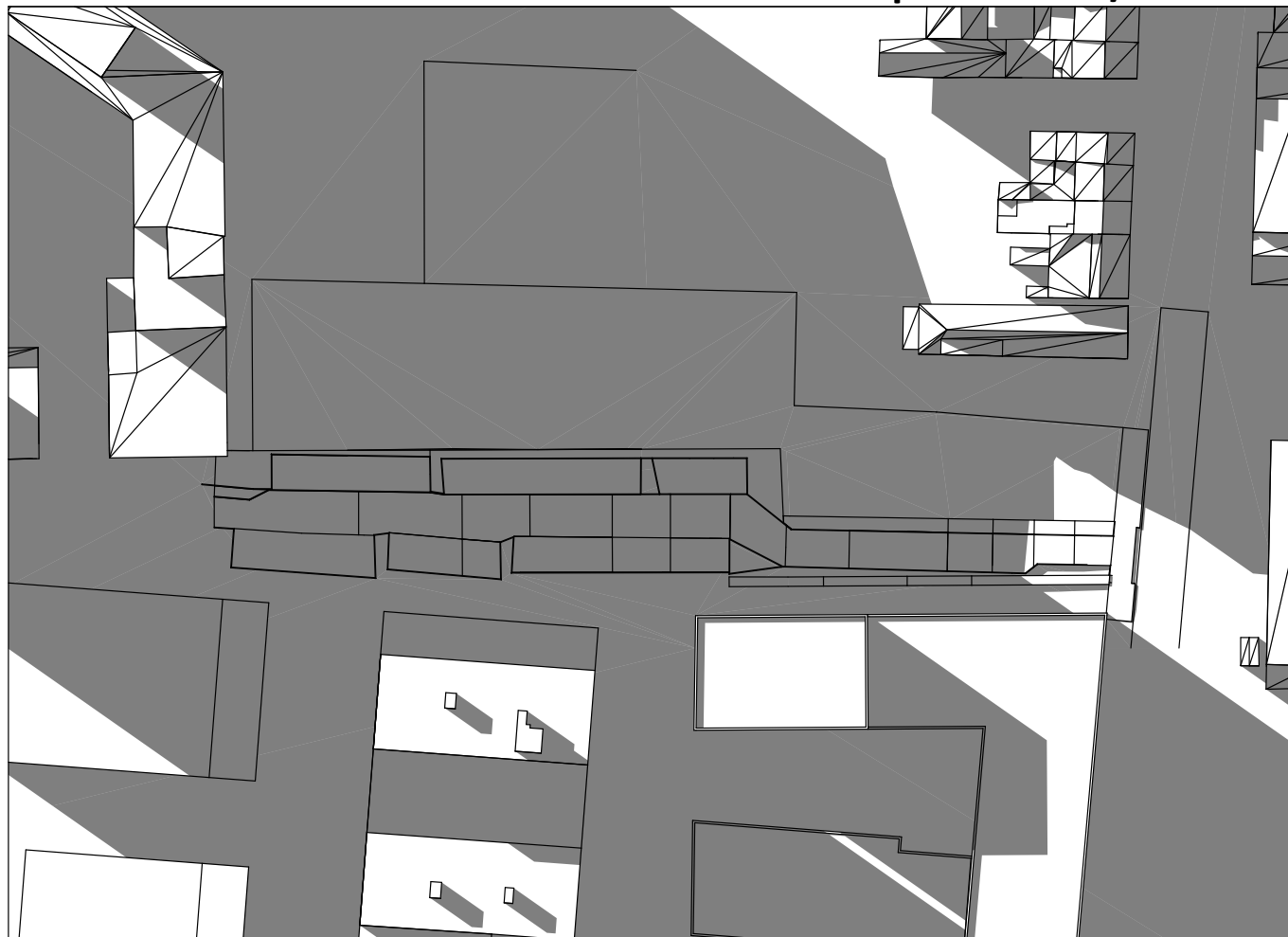
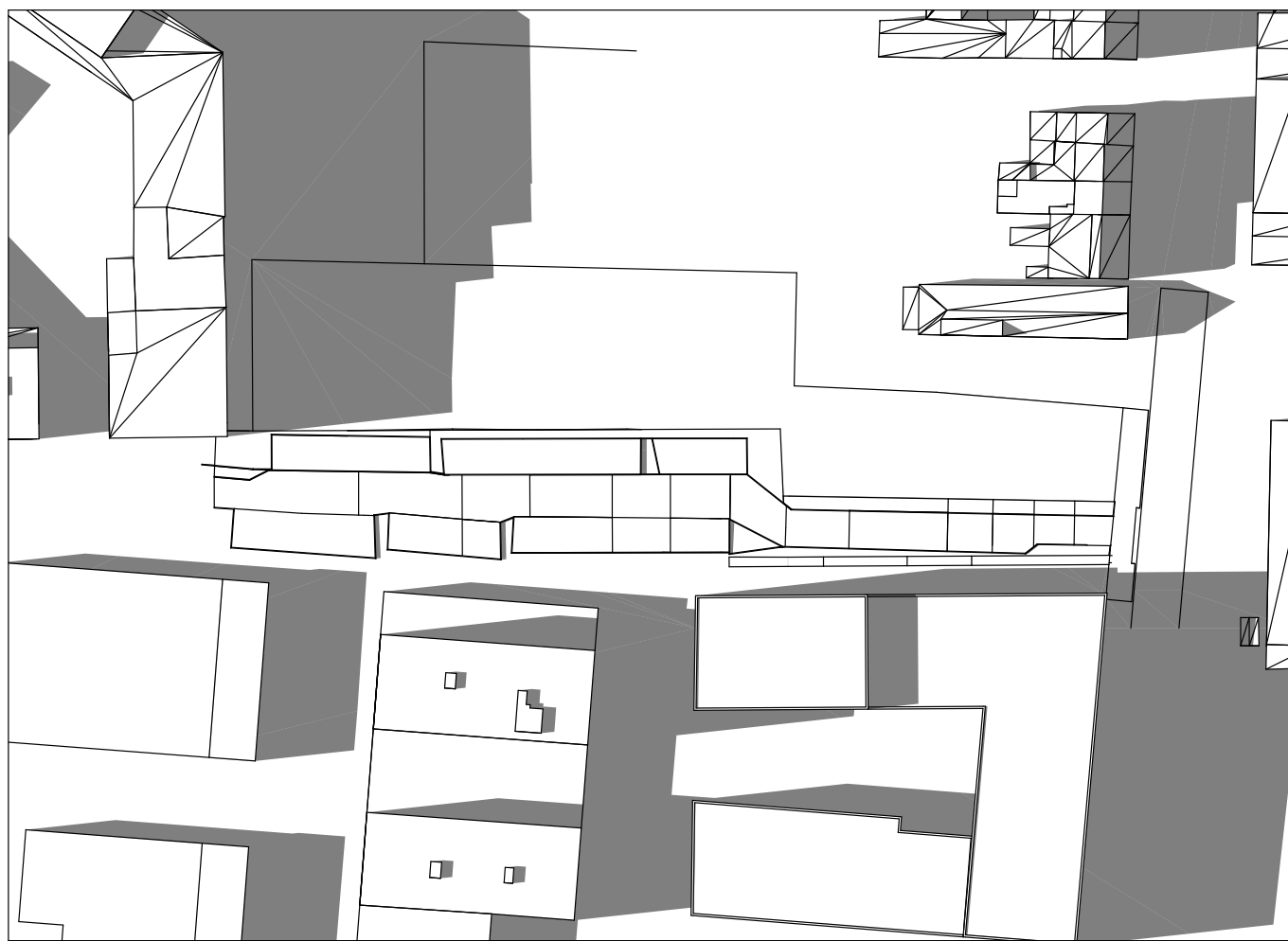

|   |   |        |   |   |  |  |
|---|---|--------|---|---|--|--|
| <div><br/><b>ATELIER</b><br/><b>DES ARCHITECTES</b><br/><b>A S S O C I É S</b></div> | MATRE DE L'OUVRAGE :<br><br><b>MAHER N.V.</b><br><br>Pelikaanstraat 78/88 Anvers 2018 Antwerpen   |        | OBJET :<br><br><b>CONSTRUCTION D'IMMEUBLES DE<br/>LOGEMENTS</b><br><br><b>BOUW VAN APPAERTEMENTS/GEBOUWEN</b> | DENOMINATION :<br><br><b>PERMIS URBANISME</b><br><br><b>ETUDE D'ENSOLEILLEMENT</b><br><br><b>EXISTANT &amp; PROJETE- Equinoxe 15h - 18h</b> |  |  |
|   | ARCHITECTE :<br><br><b>ATELIER DES ARCHITECTES ASSOCIES</b><br><br>861 , rue de Neerpedestraat - Brussel 1070 Bruxelles - TEL: +32 2 344 39 49 - FAX: +32 2 344 21 19 |        |   | DATE<br>21-02-2025<br><br>PLAN N°   |  |  |
|   | URBANISTE :<br><br><b>MSA</b><br><br>Place Eugène Flageyplein 7 - Brussel 1050 Bruxelles - TEL: +32 2 502 81 07   |        |   | <b>DOSSIER</b>  |  |  |
|   |   |        |   | ECHELLE<br>1:1000   |  |  |
|   |   |        |   | <b>1760.05.20</b>   |  |  |
|   |   | INDICE |   | INDICE  |  |  |



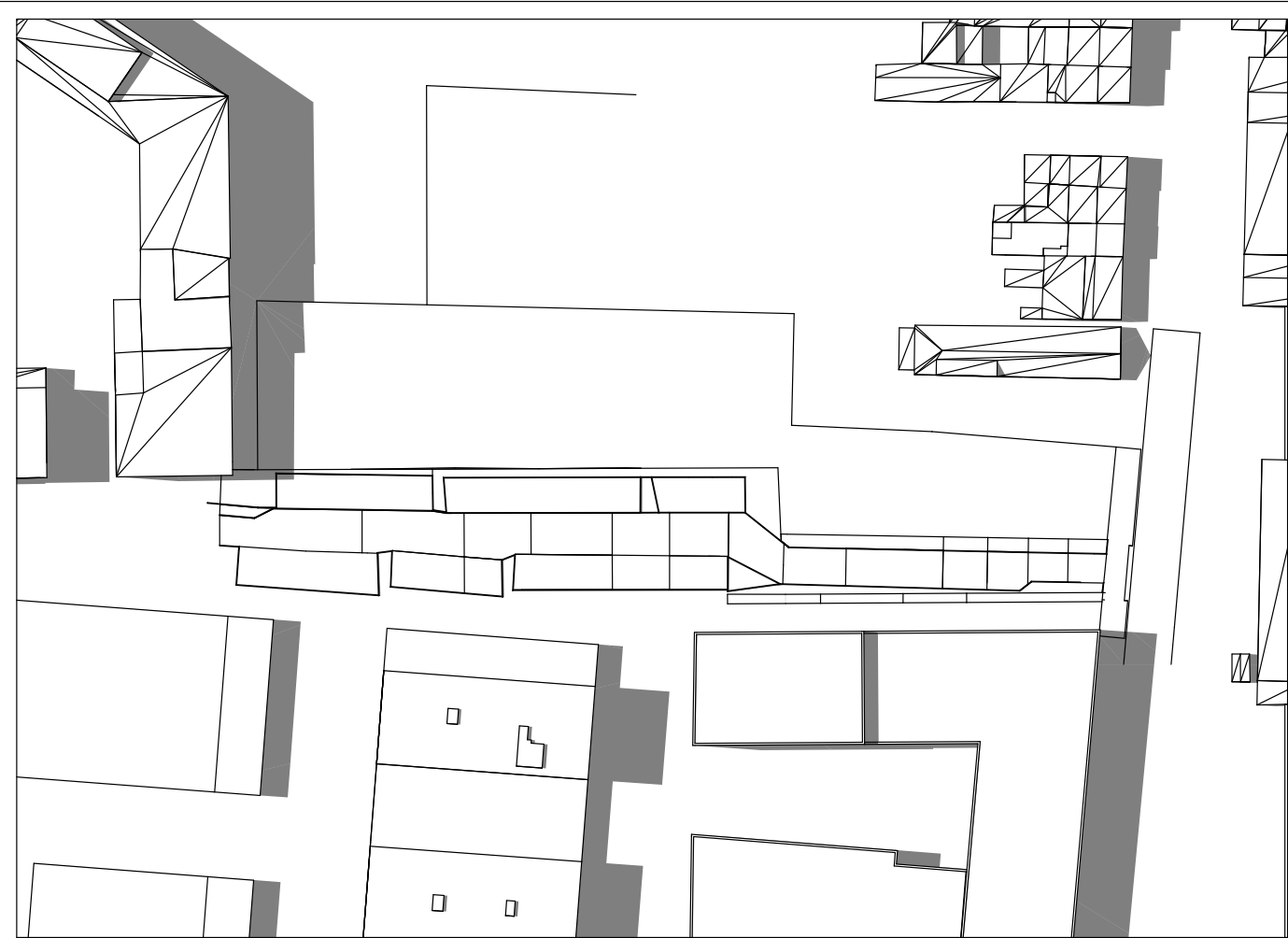

Situation existante

Solstice été - 21/06 15h

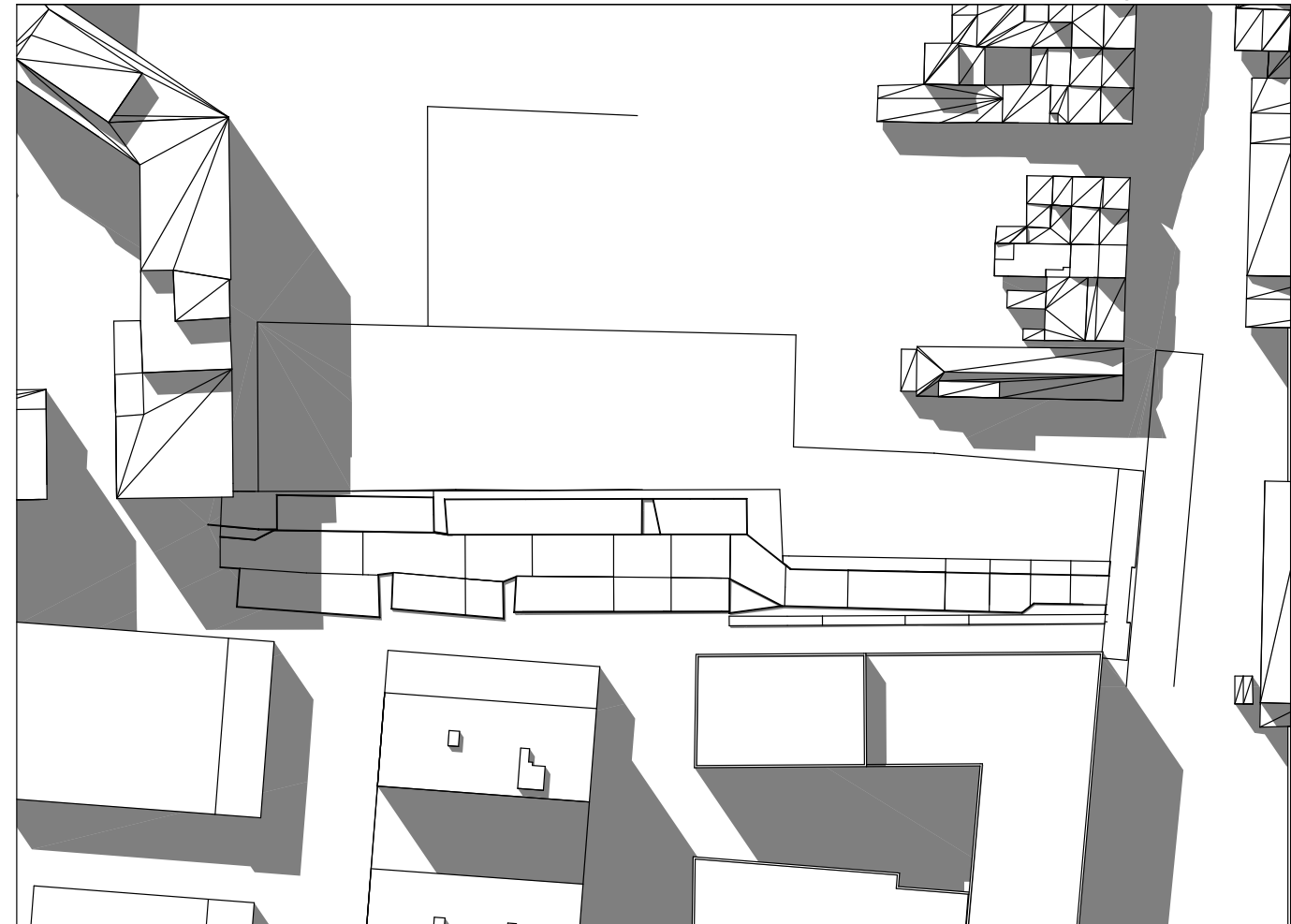

Situation existante

Solstice été - 21/06 18h



Situation projetée

Solstice été - 21/06 15h





Situation projetée

Solstice été - 21/06 18h

|   |  |  |   |  |   |        |  |
|---|--|--|---|--|---|--------|--|
| <div></div>        | MAÎTRE DE L'OUVRAGE :<br><b>MAHER N.V.</b><br>Pelikaanstraat 78/88 Antvers 2018 Antwerpen  |  | OBJET :<br><b>CONSTRUCTION D'IMMEUBLES DE LOGEMENTS</b><br><b>BOUW VAN APPARTEMENTSGEBOUWEN</b> |  | DENOMINATION :<br><b>PERMIS URBANISME</b><br><b>ETUDE D'ENSOLEILLEMENT</b><br><b>EXISTANT &amp; PROJETE- Solstice été 15h - 18h</b> |        |  |
|   | ARCHITECTE :<br><b>ATELIER DES ARCHITECTES ASSOCIÉS</b><br>861, rue de Neerpedestraat - Brussel 1070 Bruxelles - TEL: +32 2 344 39 49 - FAX: +32 2 344 21 19 |  | INDICE  |  | DOSSIER   |        |  |
|   |  |  | MODIFICATIONS   |  | DATE<br>21-02-2025  |        |  |
|   |  |  |   |  | PLAN N°<br>E1.4   |        |  |
|   |  |  |   |  | ECHELLE<br>1:1000   |        |  |
| URBANISTE :<br><b>MSA</b><br>Place Eugène Flageyplein 7 - Brussel 1050 Bruxelles - TEL: +32 2 502 81 07 |  |  | 1760.05.20  |  |   | INDICE |  |

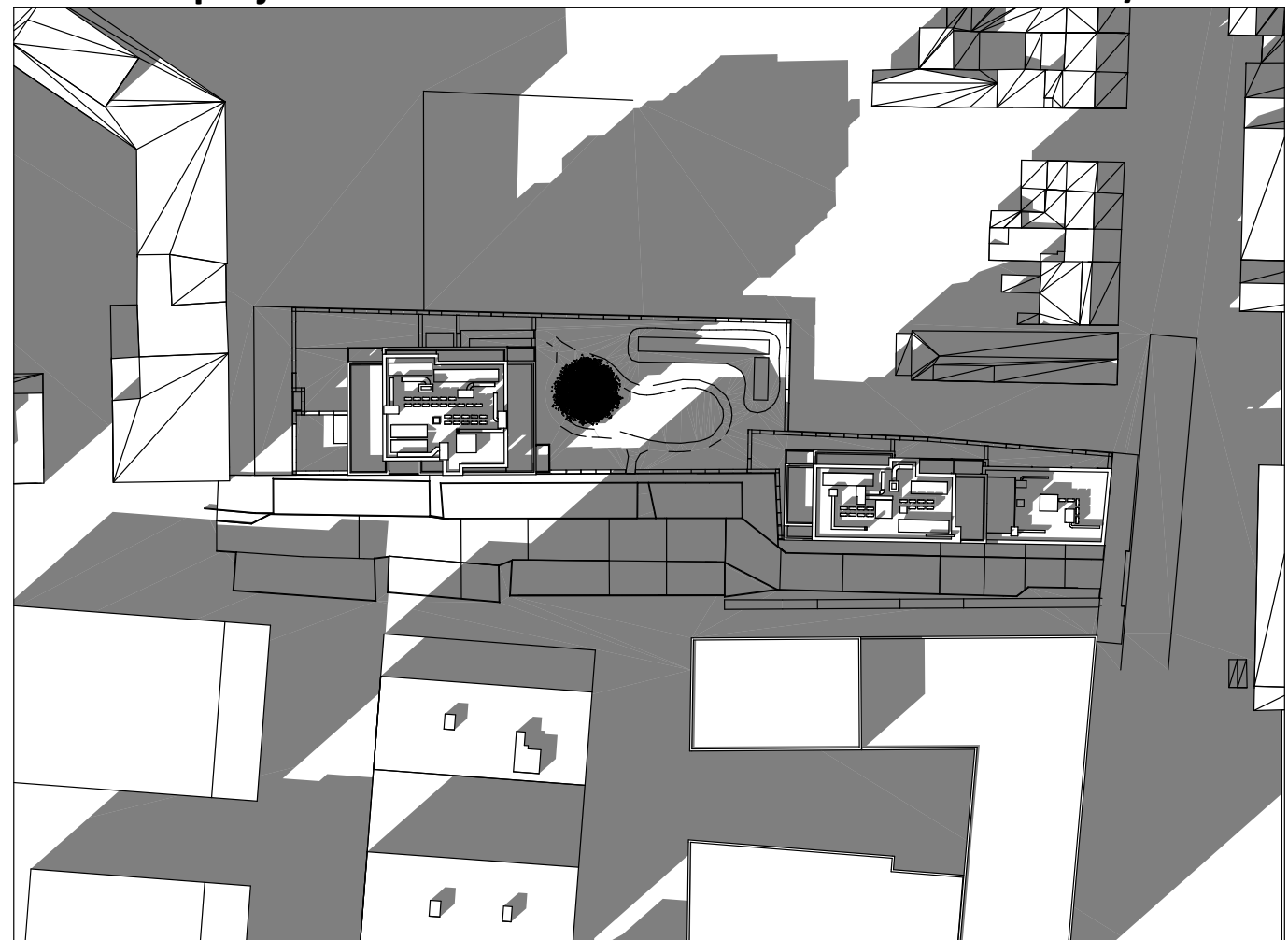
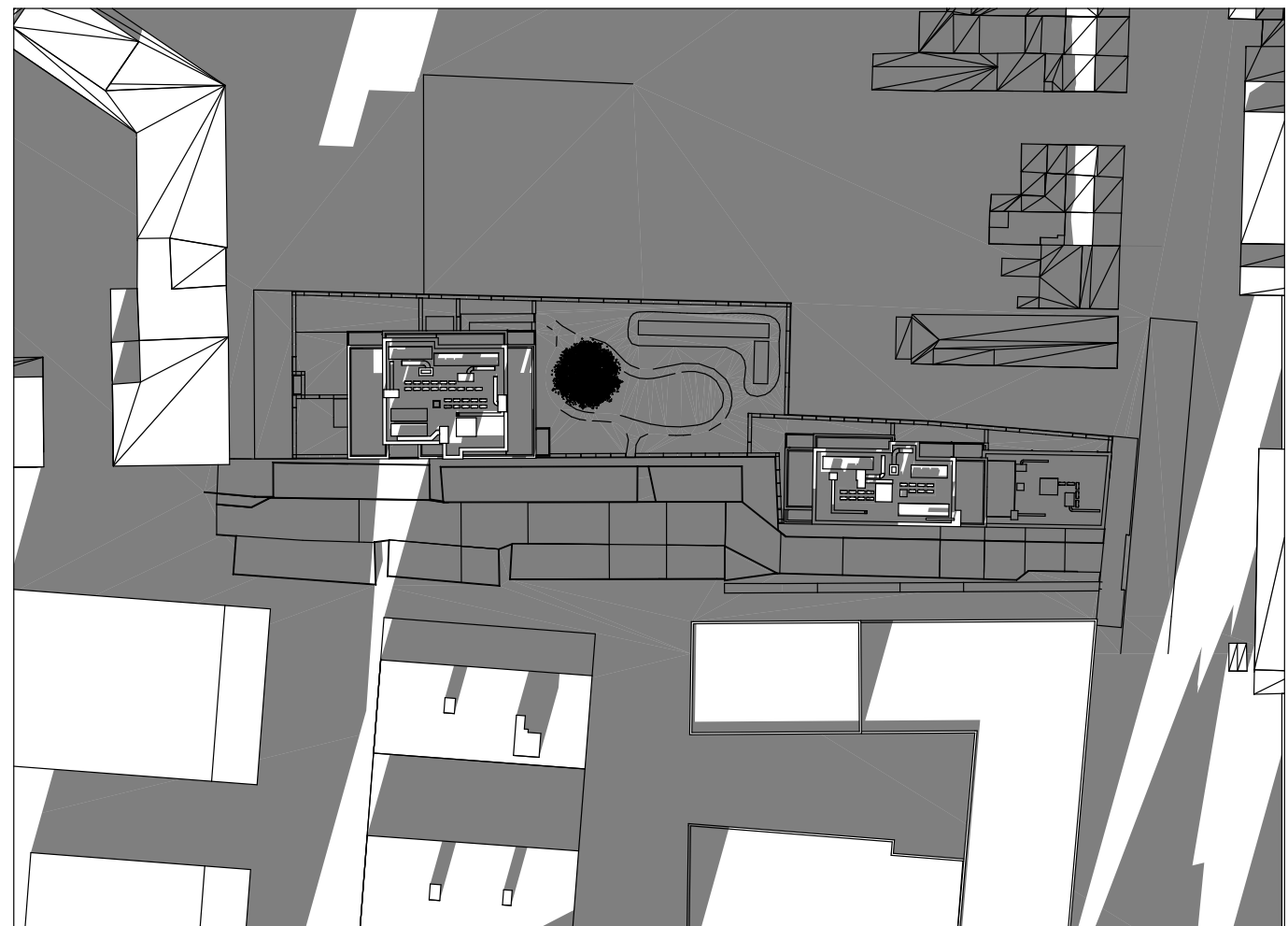
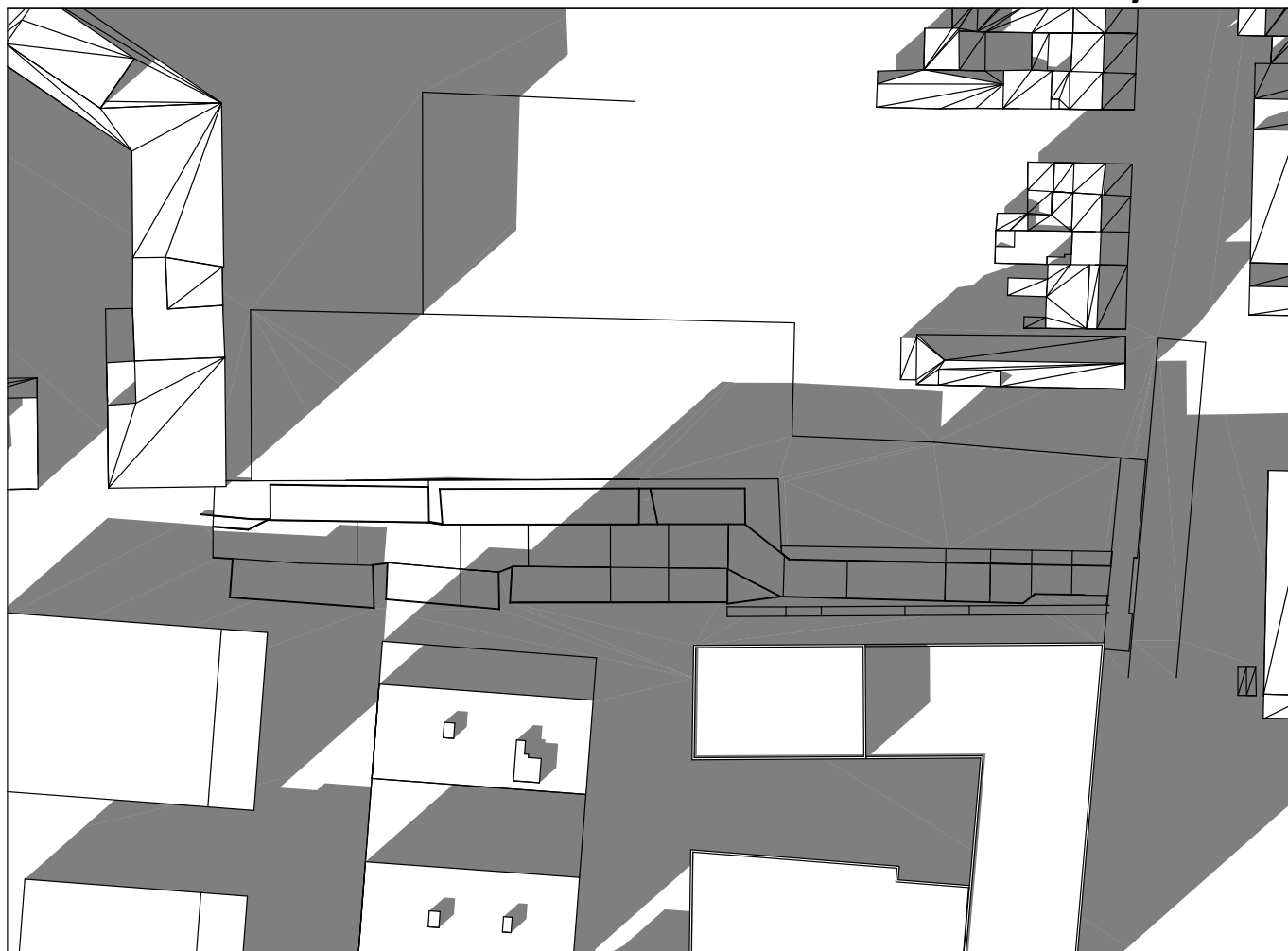
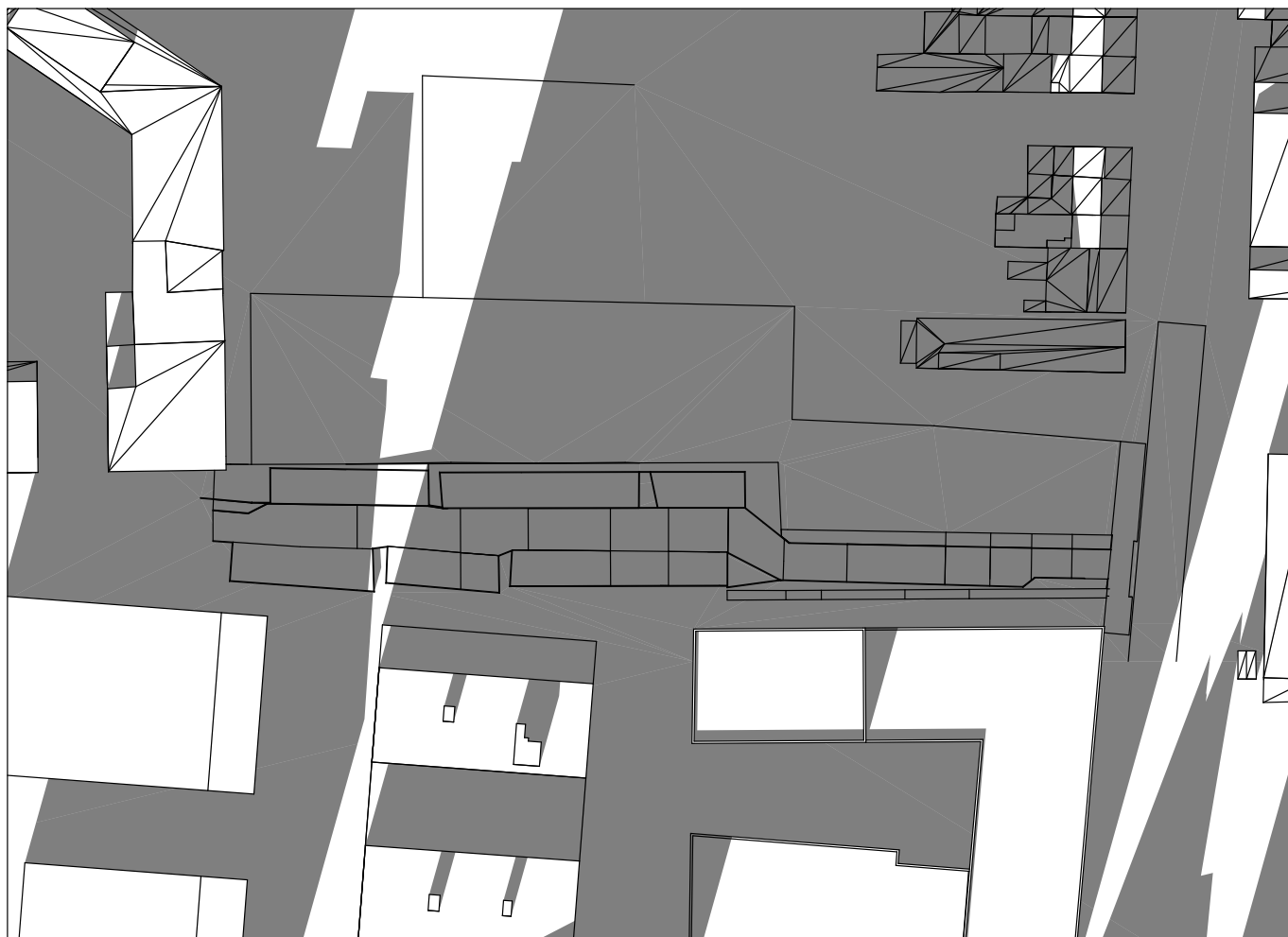



|   |   |               |   |  |  |  |
|---|---|---------------|---|--|--|--|
| <br><b>ATELIER<br/>DES ARCHITECTES<br/>A S S O C I É S</b> | MATRE DE L'OUVRAGE :<br><br><b>MAHER N.V.</b><br><br>Pelikaanstraat 78/88 Anvers 2018 Antwerpen   |               | OBJET :<br><br><b>CONSTRUCTION D'IMMEUBLES DE<br/>LOGEMENTS<br/>BOUW VAN APPAERTEMENTS/GEBOUWEN</b> | DENOMINATION :<br><br><b>PERMIS URBANISME<br/>ETUDE D'ENSOLEILLEMENT<br/>EXISTANT &amp; PROJETE- Solstice hiver 9h30 - 12h</b> |  |  |
|   | ARCHITECTE :<br><br><b>ATELIER DES ARCHITECTES ASSOCIES</b><br>861 , rue de Neerpedestraat - Brussel 1070 Bruxelles - TEL: +32 2 344 39 49 - FAX: +32 2 344 21 19 |               |   | DATE<br>21-02-2025   |  |  |
|   | URBANISTE :<br><br><b>MSA</b><br><br>Place Eugène Flageyplein 7 - Brussel 1050 Bruxelles - TEL: +32 2 502 81 07   |               |   | PLAN N°  |  |  |
|   |   |               |   | ECHELLE<br>1:1000  |  |  |
|   |   |               |   | INDICE   |  |  |
|   |   | MODIFICATIONS |   | <b>DOSSIER</b>   |  |  |
|   |   |               |   | <b>1760.05.20</b>  |  |  |
|   |   |               |   | <b>E1.5</b>  |  |  |

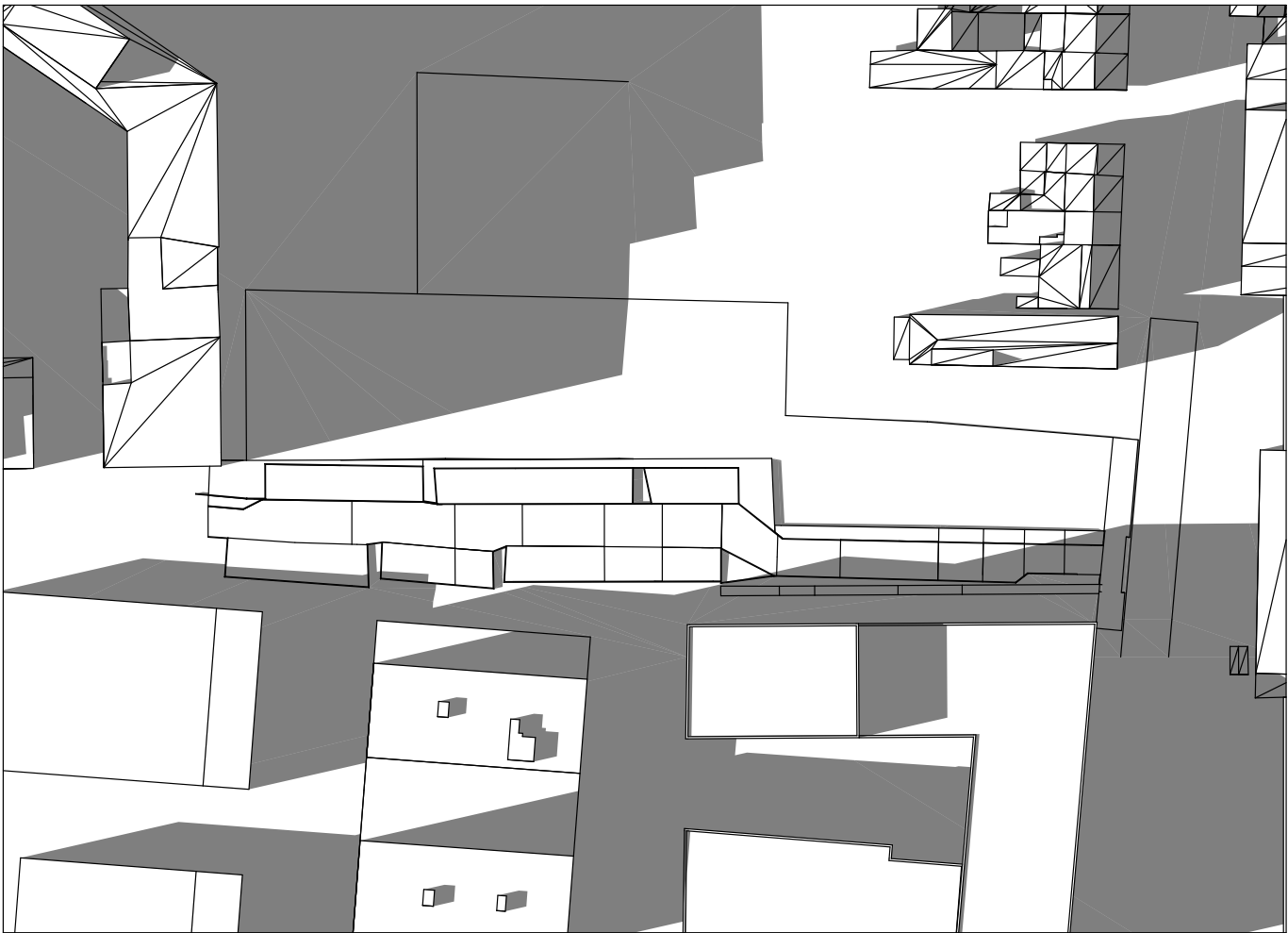

Situation existante

Solstice hiver - 21/12 14h

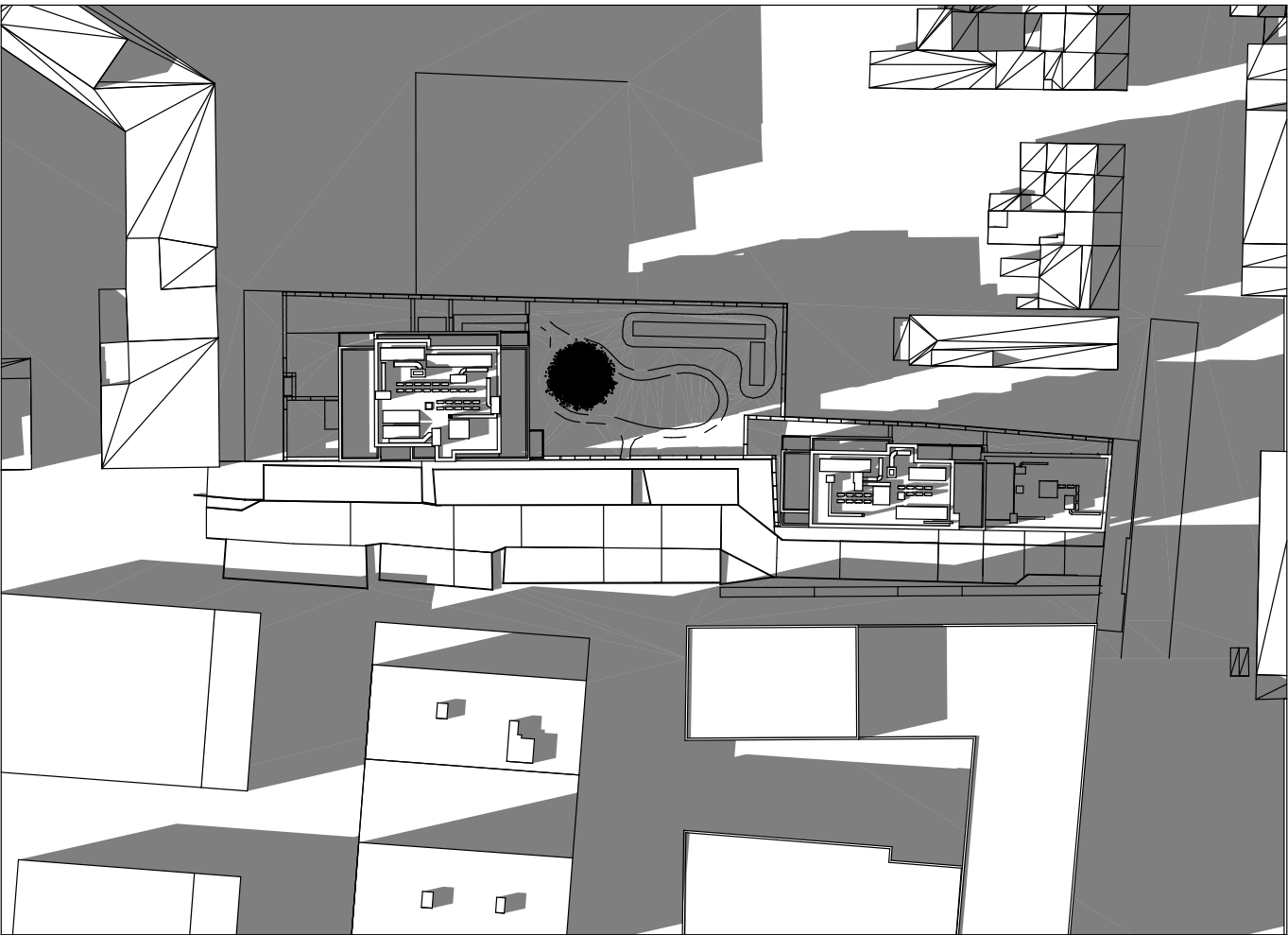

Situation projetée

Solstice hiver - 21/12 14h

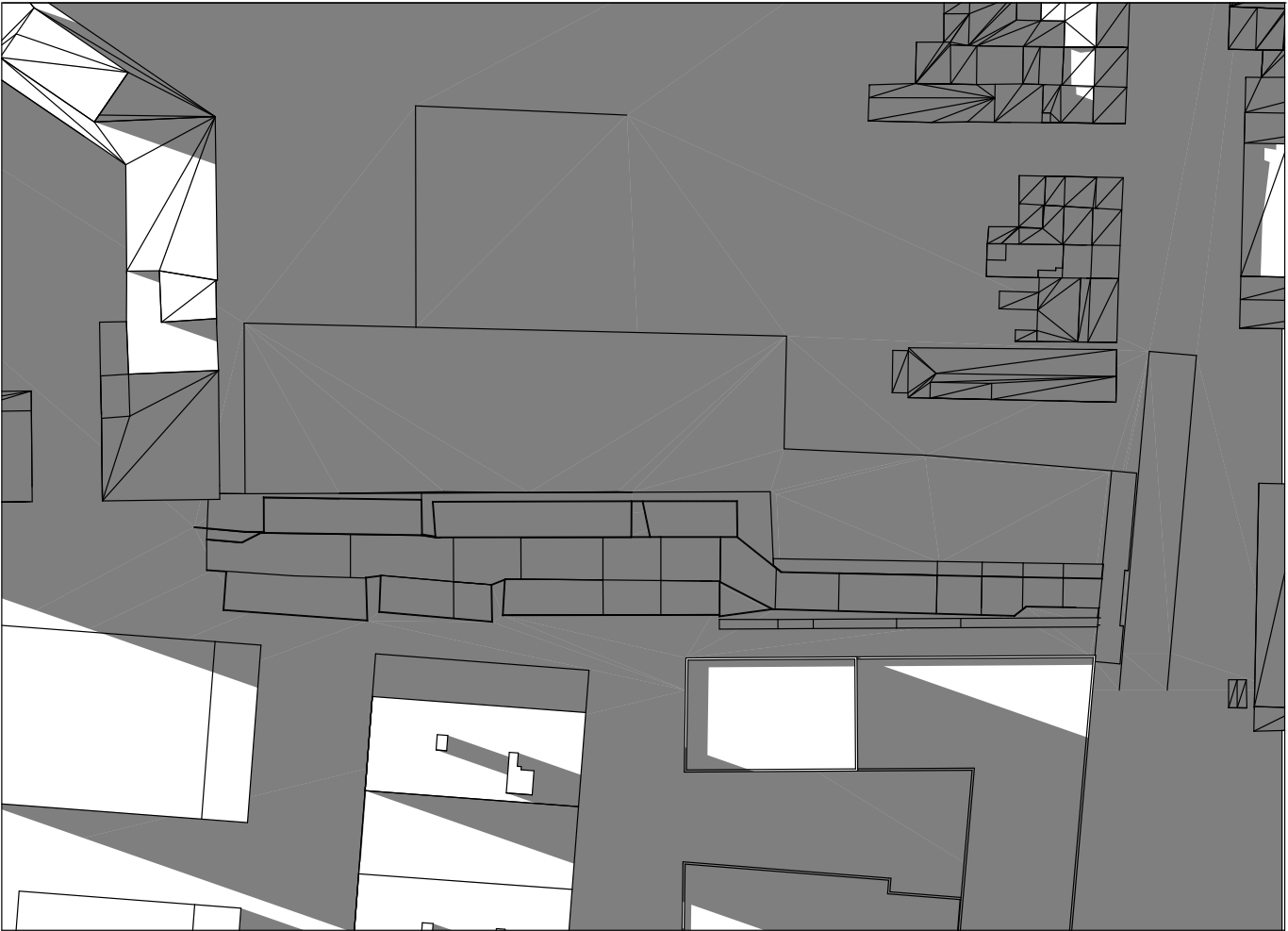

Situation existante

Solstice hiver - 21/12 16h30



Situation projetée

Solstice hiver - 21/12 16h30

|   |  |  |   |            |  |  |
|---|--|--|---|------------|--|--|
| <div><div></div><div>ATELIER<br/>DES ARCHITECTES<br/>ASSOCIÉS</div></div> | MAÎTRE DE L'OUVRAGE :<br><b>MAHER N.V.</b><br>Pelikaanstraat 78/88 Anvers 2018 Antwerpen   |  | OBJET :<br><b>CONSTRUCTION D'IMMEUBLES DE LOGEMENTS</b><br><b>BOUW VAN APPARTEMENTSGEBOUWEN</b> |            | DÉNOMINATION :<br><b>PERMIS URBANISME</b><br><b>ETUDE D'ENSOULEILLEMENT</b><br><b>EXISTANT &amp; PROJETE- Solstice hiver 14h - 16h30</b> |  |
|   | ARCHITECTE :<br><b>ATELIER DES ARCHITECTES ASSOCIÉS</b><br>861, rue de Neerpedestraat - Brussel 1070 Bruxelles - TEL: +32 2 344 39 49 - FAX: +32 2 344 21 19 |  | INDICE  |            | DOSSIER  |  |
|   | URBANISTE :<br><b>MSA</b><br>Place Eugène Flagey/plein 7 - Brussel 1050 Bruxelles - TEL: +32 2 502 81 07   |  | MODIFICATIONS   |            | DATE<br>21-02-2025   |  |
|   |  |  |   |            |  |  |
|   |  |  |   |            | INDICE   |  |
|   |  |  |   | 1760.05.20 |  |  |
|   |  |  |   | E1.6       |  |  |